

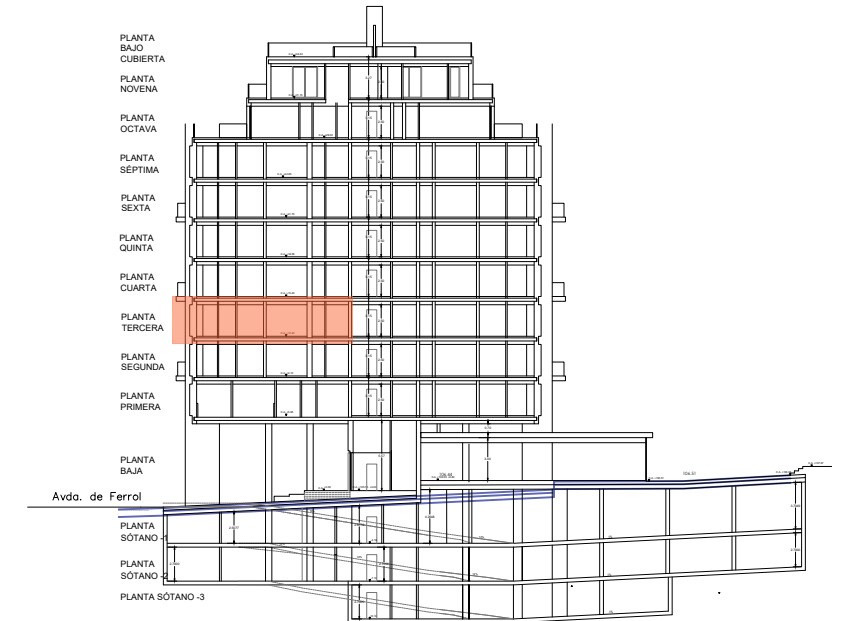

TERRAZAS DE ROMERO DONALLO

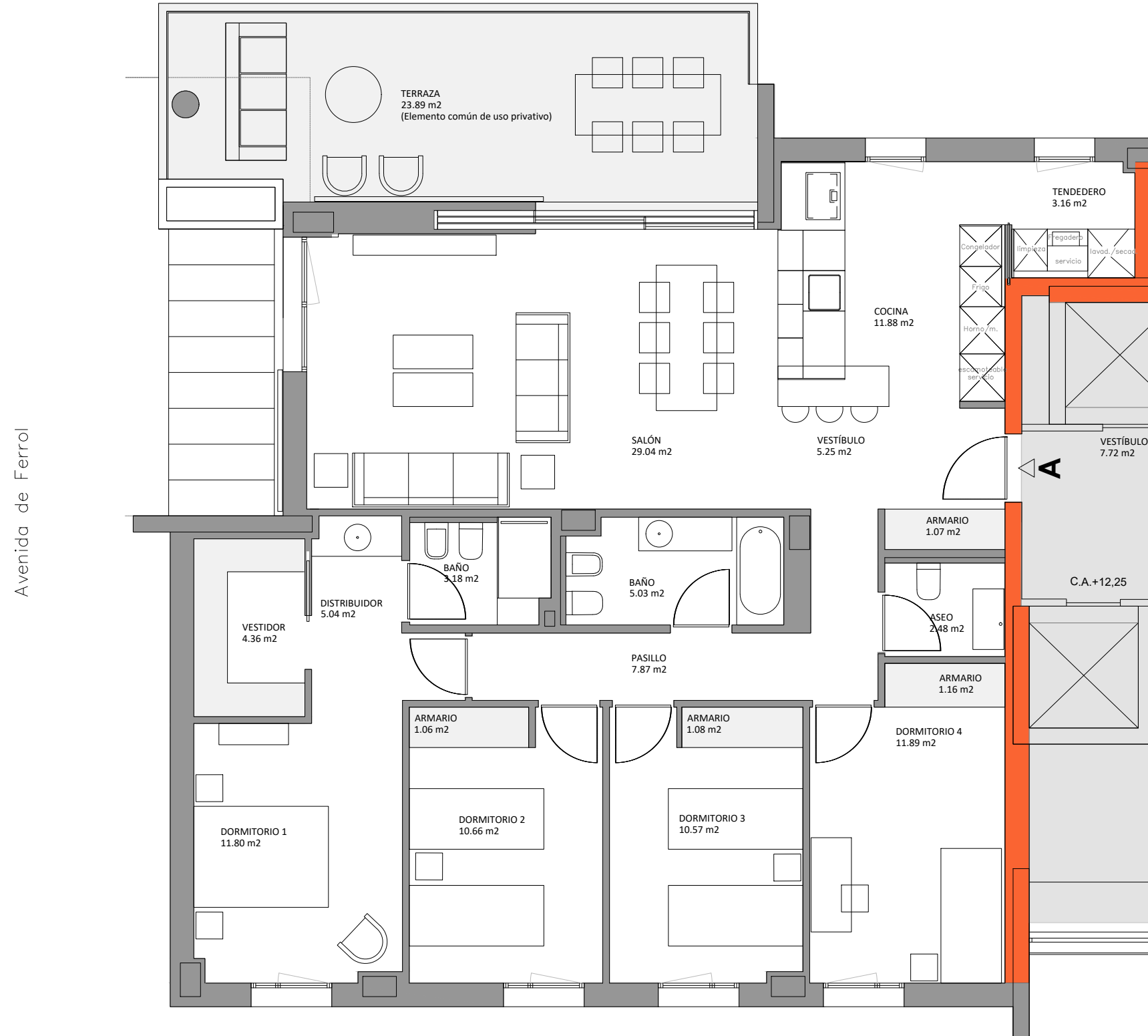

17 viviendas, local, garaje y trasteros –SUP–1 Manzana 6 –Santiago de Compostela



Sección–alzado Avenida Romero Donallo

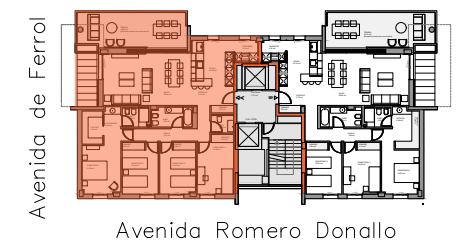

Avenida Romero Donallo

Planta tercera Vivienda A

Avenida Romero Donallo

	Sup. Útil	Sup. Const.
Vivienda	126.58 m ²	148.71 m ²
Terraza (Elemento común de uso privativo)	23.89 m ²	27.67 m ²



0 1 m. 2 m. 3 m. 4 m. 5 m.	Fecha: 21/03/2024
----------------------------	----------------------

Escala gráfica	Sustituye a:
Escala plano: E. 1/75 (DIN A3)	

La superficie útil total de la vivienda se computa acorde al Art. 4 de la Ley 8/2012, de 29 de Junio, de Vivienda de Galicia. Cada vivienda lleva anejo un trastero. La información, perspectiva y documentación gráfica que aparece en este plano son orientativas y están sujetas a modificaciones derivadas del proyecto de ejecución y de su construcción. Todo el mobiliario que figura en este plano es orientativo y no forma parte del producto vendido.